

--	--



**Missione 2, Componente 4,  
Investimento 2.2 "Interventi per la resilienza, la valorizzazione del territorio e l'efficienza energetica dei comuni. Piccole e medie opere"**

## CUPD89H18000110001

# PROGETTO DEFINITIVO/ESECUTIVO

SCALA:	<b>1:200-1:100</b>
DATA:	<b>12/2023</b>

COM. AS2316

REV. \_\_\_\_\_

**STATO DI FATTO:  
PIANTE PIANO INTERRATO,  
TERRA, PRIMO E COPERTURE**

**Studio Tecnico Associato**

**ASS32**  
Arch. Vergnano - Ing. Camellini - Arch. Di Gregorio - Arch. Arena - Arch. Mater  
Corso Pesciera 136, 10138 Torino  
C.F./P. IVA 10678860015  
Tel 011 0361986 Fax 011 0361987 PEC studio.ass32@legalmail.it

Responsabile Unico del Procedimento: **Arch. Maria Grazia De Michele**

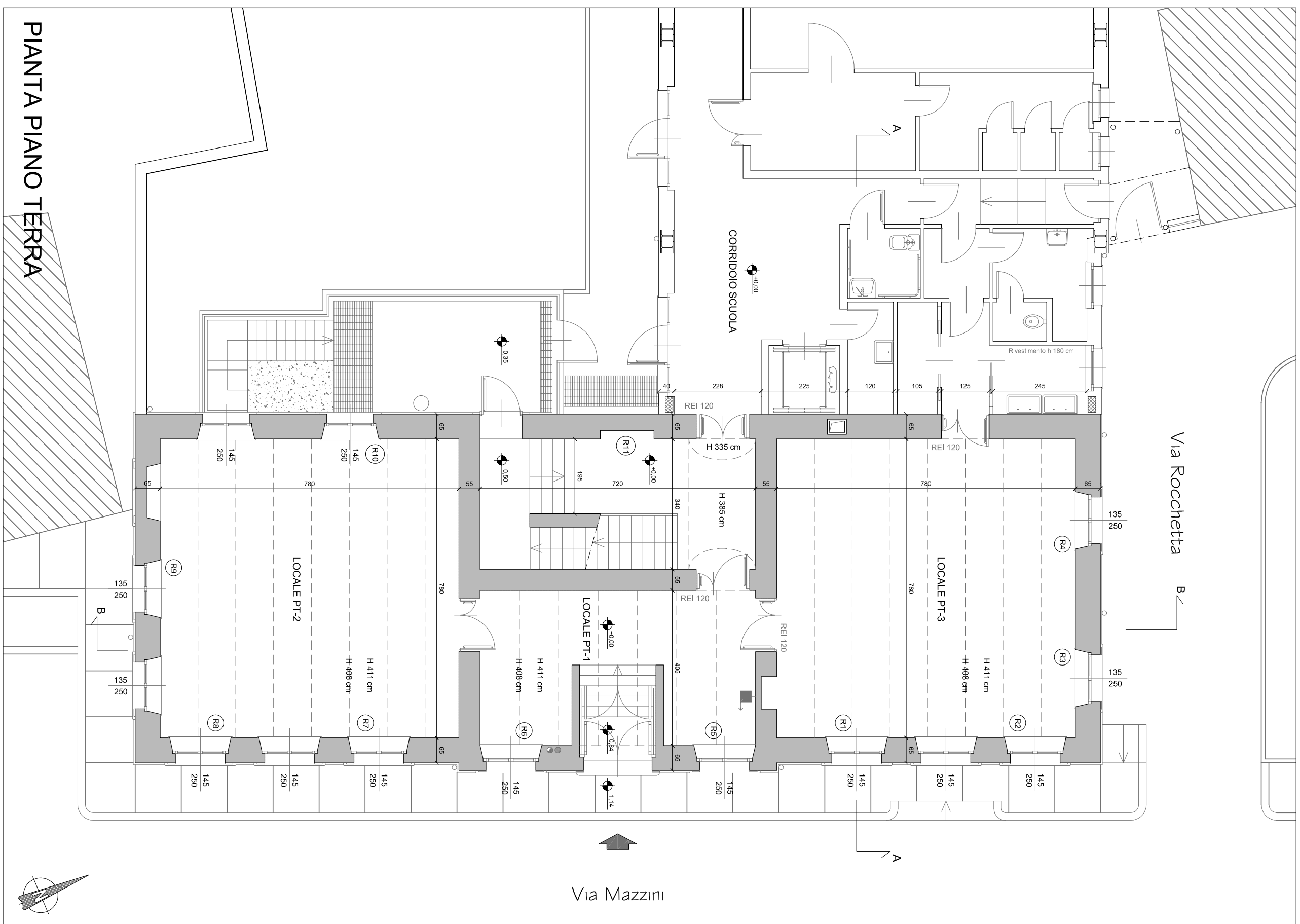

PIANTA PIANO TERRA

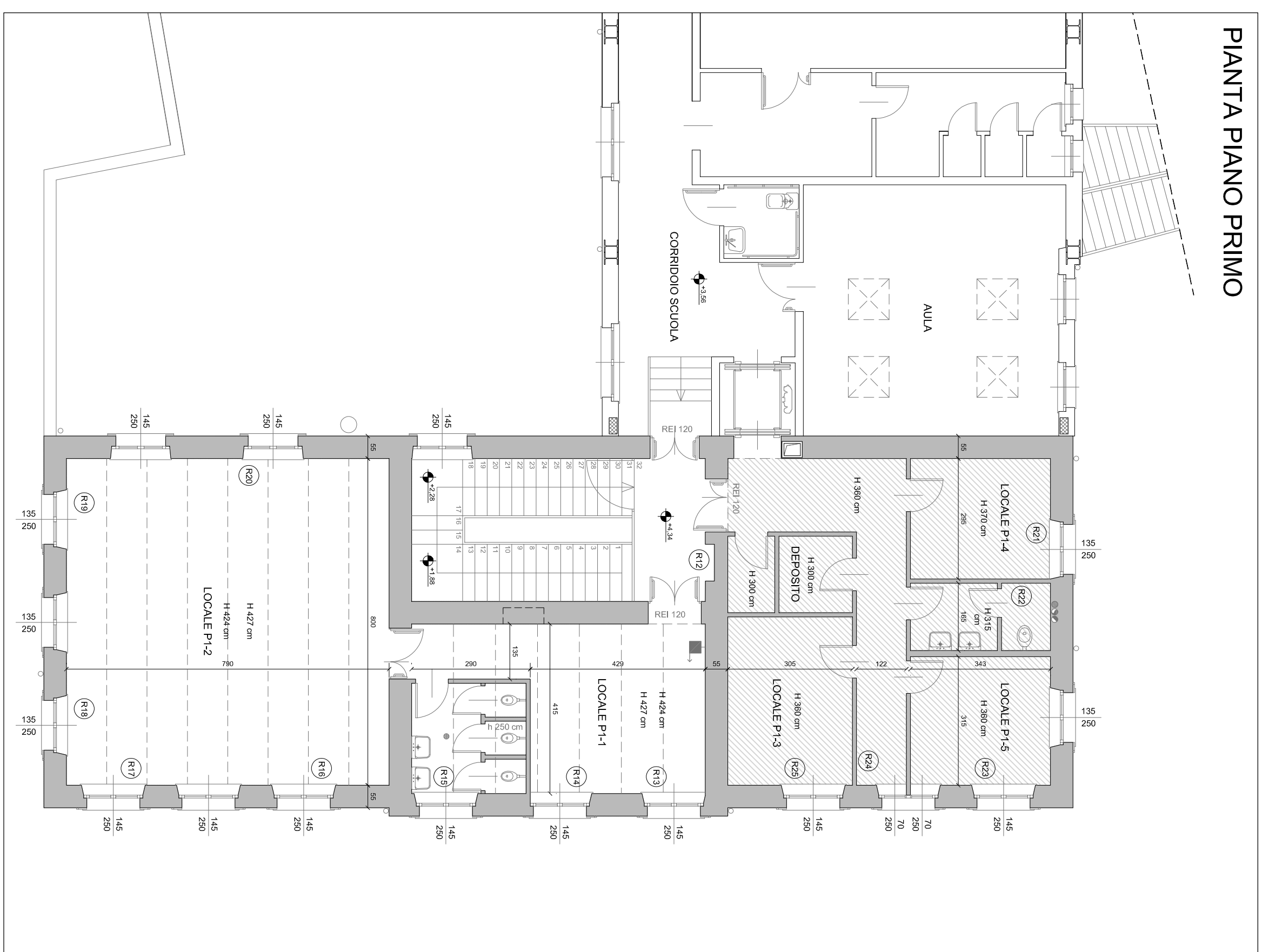

PIANTA PIANO PRIMO

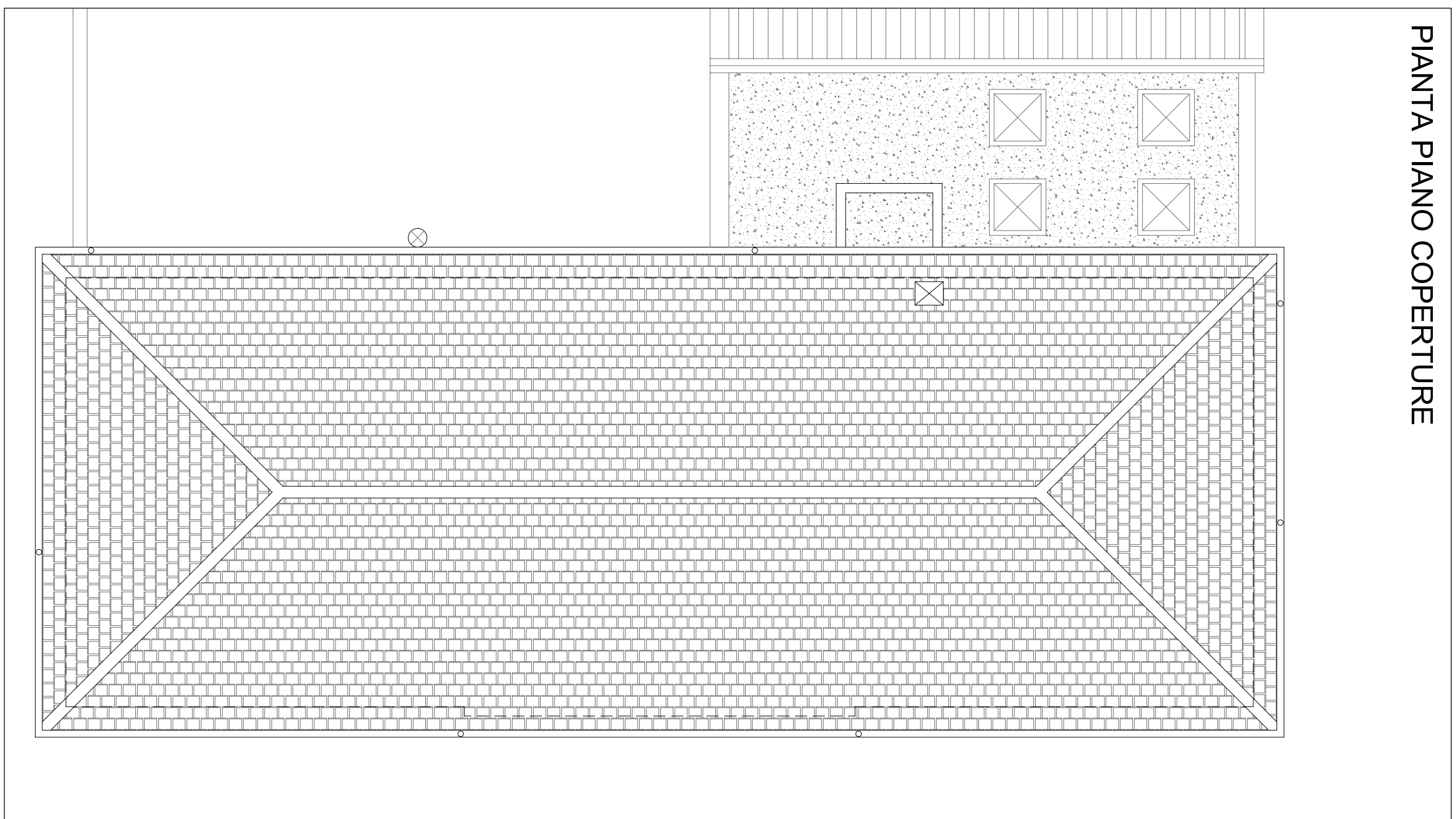

PIANTA PIANO COPERTURE

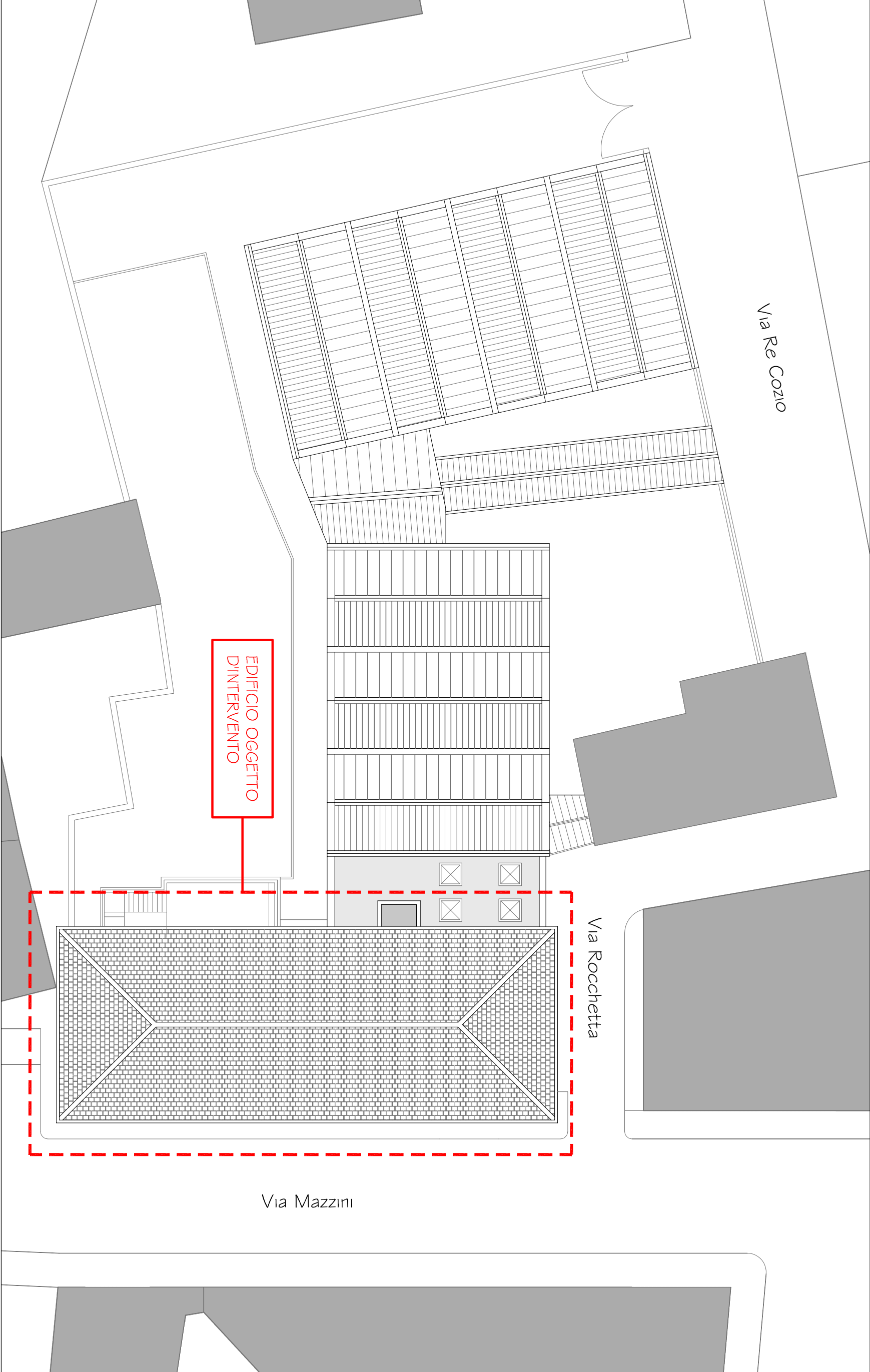

# PLANIMETRIA GENERALE DELL'AREA

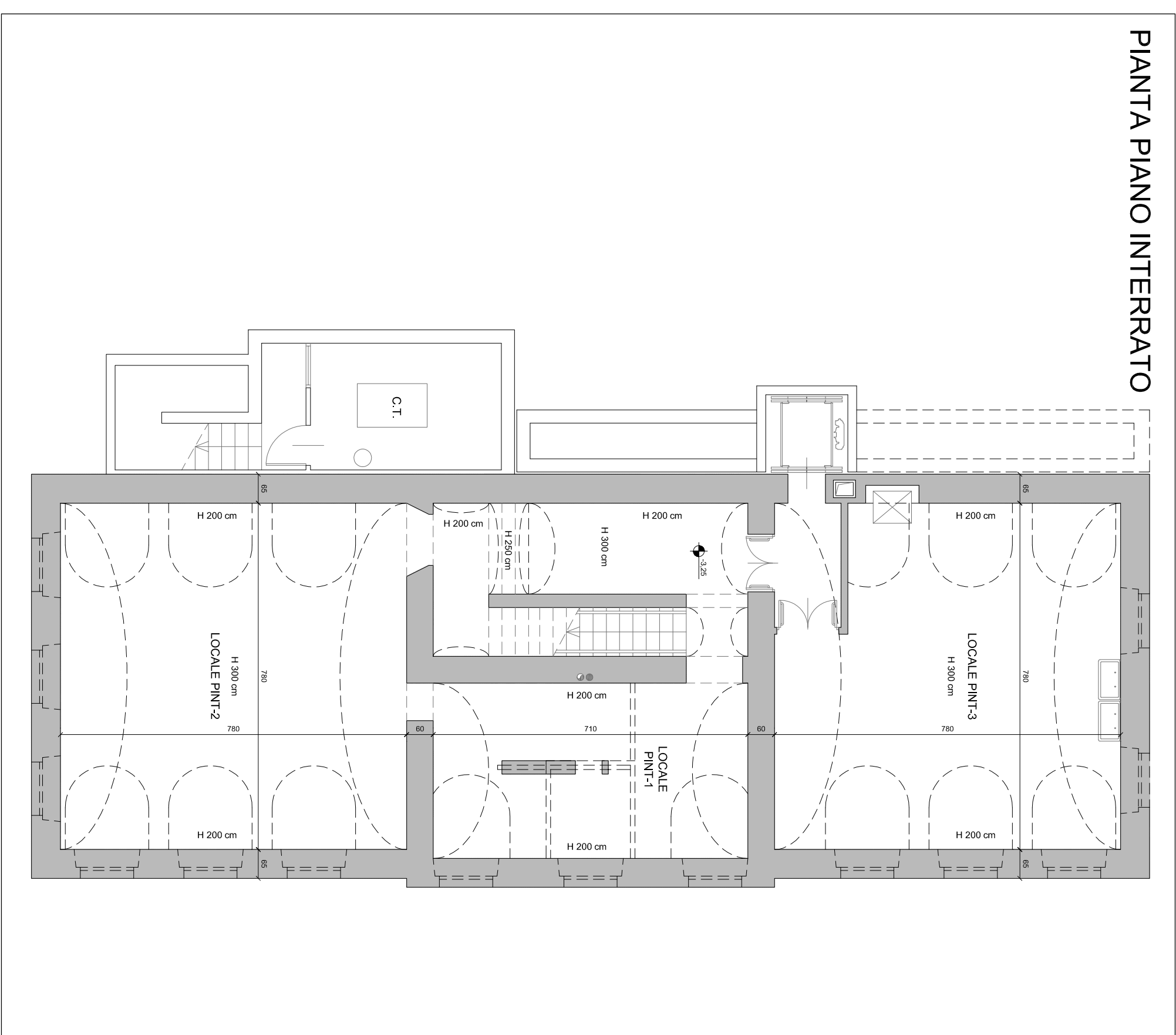

PIANTA PIANO INTERRATO